STRUKTURA ORGANIZACYJNA 107 SZPITALA WOJSKOWEGO Z PRZYCHODNIĄ - SPZOZ

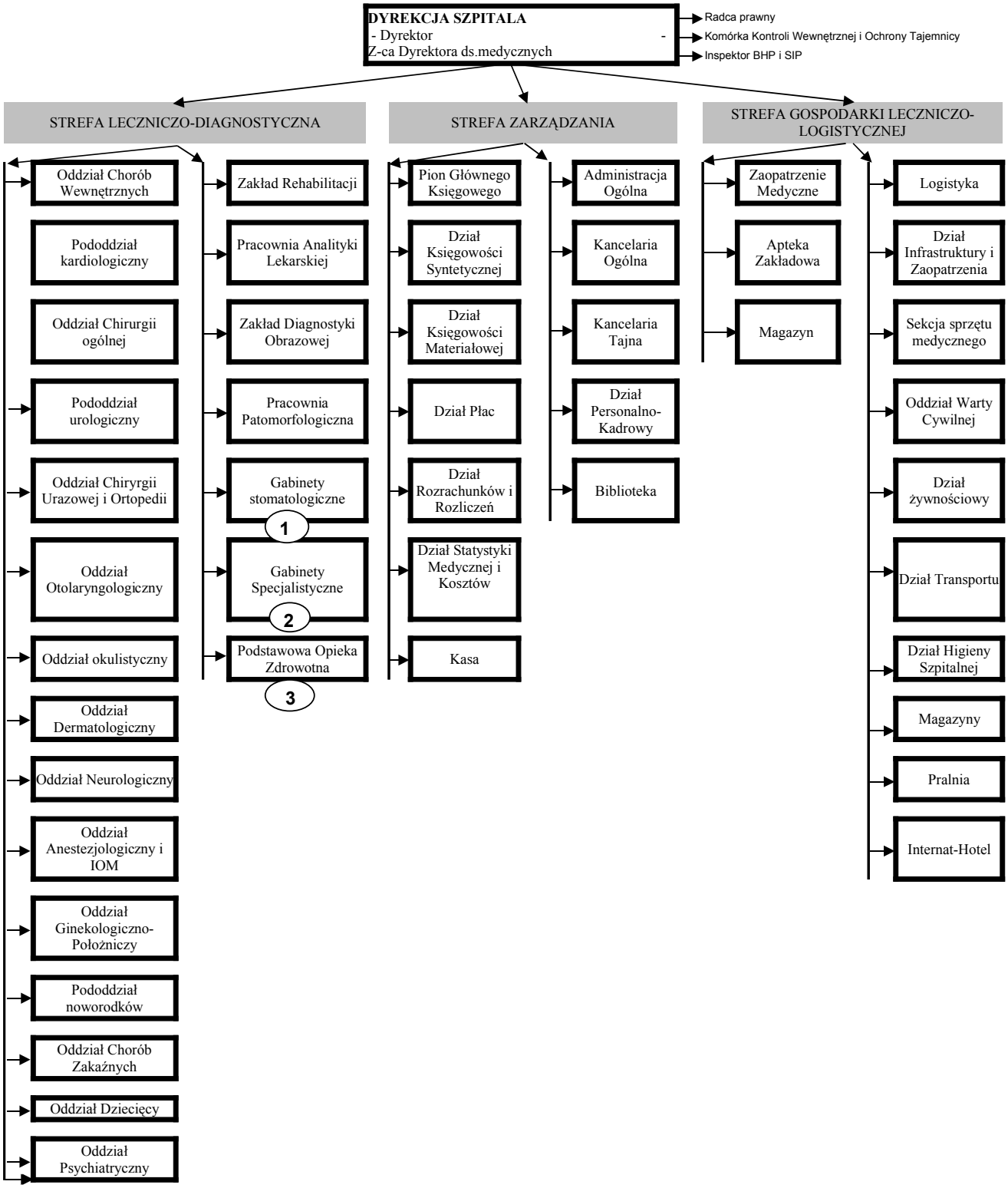

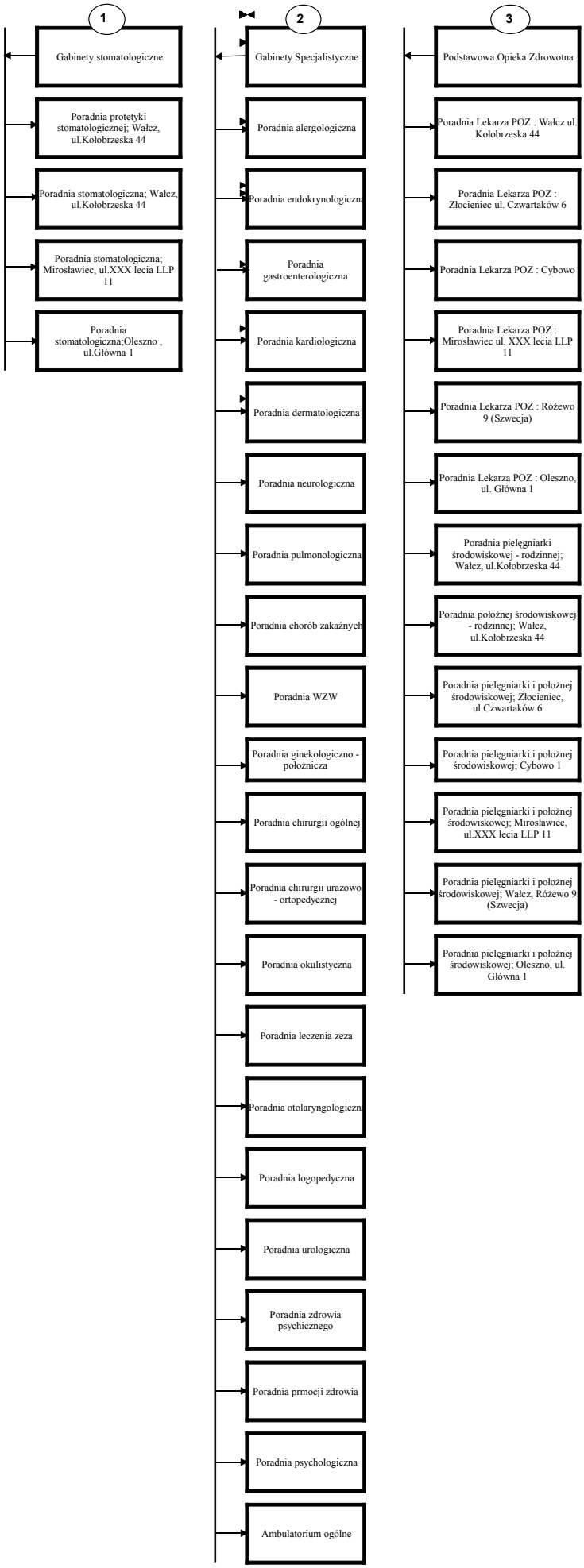
1
Gabinety stomatologiczne
Poradnia protetyki stomatologicznej; Wałcz, ul.Kołobrzeska 44
Poradnia stomatologiczna; Wałcz, ul.Kołobrzeska 44
Poradnia stomatologiczna; Mirosławiec, ul.XXX lecia LLP 11
Poradnia stomatologiczna;Oleszno , ul.Główna 1
2
Gabinety Specjalistyczne
Poradnia alergologiczna
Poradnia endokrynologiczna
Poradnia gastroenterologiczna
Poradnia kardiologiczna
Poradnia dermatologiczna
Poradnia neurologiczna
Poradnia pulmonologiczna
Poradnia chorób zakaźnych
Poradnia WZW
Poradnia ginekologiczno - położnicza
Poradnia chirurgii ogólnej
Poradnia chirurgii urazowo - ortopedycznej
Poradnia okulistyczna
Poradnia leczenia zeza
Poradnia otolaryngologiczna
Poradnia logopedyczna
Poradnia urologiczna
Poradnia zdrowia psychicznego
Poradnia prmocji zdrowia
Poradnia psychologiczna
Ambulatorium ogólne
3
Podstawowa Opieka Zdrowotna
Poradnia Lekarza POZ : Wałcz ul. Kołobrzeska 44
Poradnia Lekarza POZ : Złocieniec ul. Czwartaków 6
Poradnia Lekarza POZ : Cybowo
Poradnia Lekarza POZ : Mirosławiec ul. XXX lecia LLP 11
Poradnia Lekarza POZ : Różewo 9 (Szwecja)
Poradnia Lekarza POZ : Oleszno, ul. Główna 1
Poradnia pielęgniarki środowiskowej - rodzinnej; Wałcz, ul.Kołobrzeska 44
Poradnia położnej środowiskowej - rodzinnej; Wałcz, ul.Kołobrzeska 44
Poradnia pielęgniarki i położnej środowiskowej; Złocieniec, ul.Czwartaków 6
Poradnia pielęgniarki i położnej środowiskowej; Cybowo 1
Poradnia pielęgniarki i położnej środowiskowej; Mirosławiec, ul.XXX lecia LLP 11
Poradnia pielęgniarki i położnej środowiskowej; Wałcz, Różewo 9 (Szwecja)
Poradnia pielęgniarki i położnej środowiskowej; Oleszno, ul. Główna 1